

EIXOS DE IMPACTO

DESENVOLVIMENTO SAUDÁVEL E SEGURANÇA ALIMENTAR E NUTRICIONAL

EDUCAÇÃO E ESTÍMULOS

PROTEÇÃO SOCIAL



- Serviço Pré-Natal/Rede de Proteção à Mãe Paulistana
- Orientação para planejamento familiar e reprodutivo, incluindo genitor
- Orientação e assistência para a interrupção da gravidez, nos casos previstos em lei

- Inscrição ou atualização de cadastro de famílias em situação de vulnerabilidade no CadÚnico
- Atendimento e acompanhamento social pelo Centro de Referência de Assistência Social (CRAS)
- Atendimento psicossocial e jurídico pelo Centro de Referência Especializado de Assistência Social (CREAS) para famílias em situação de violação de direitos
- Acompanhamento social pelo Serviço de Assistência Social à Família e Proteção Social Básica no Domicílio (SASF) para famílias com crianças nos primeiros anos de vida, vinculadas ao serviço

- Acesso à educação e permanência do vínculo dos responsáveis com a escola
- Orientações sobre a importância do aleitamento materno
- Identificação da demanda por vaga em CEI/creche, antes mesmo do nascimento



- Atenção ao Parto/Rede de Proteção à Mãe Paulistana



- Atenção nos Primeiros Dias / Rede de Proteção à Mãe Paulistana
- Inscrição ou atualização de cadastro de famílias em situação de vulnerabilidade no CadÚnico
- Atendimento e acompanhamento social pelo Centro de Referência de assistência social (CRAS)

- Atendimento psicossocial e jurídico pelo Centro de Referência Especializado de Assistência Social (CREAS) para famílias em situação de violação de direitos
- Acompanhamento social pelo Serviço de Assistência Social à Família e Proteção Social Básica no Domicílio (SASF) para famílias com crianças nos primeiros anos de vida, vinculadas ao serviço

- Acesso à educação e permanência do vínculo dos responsáveis com a escola

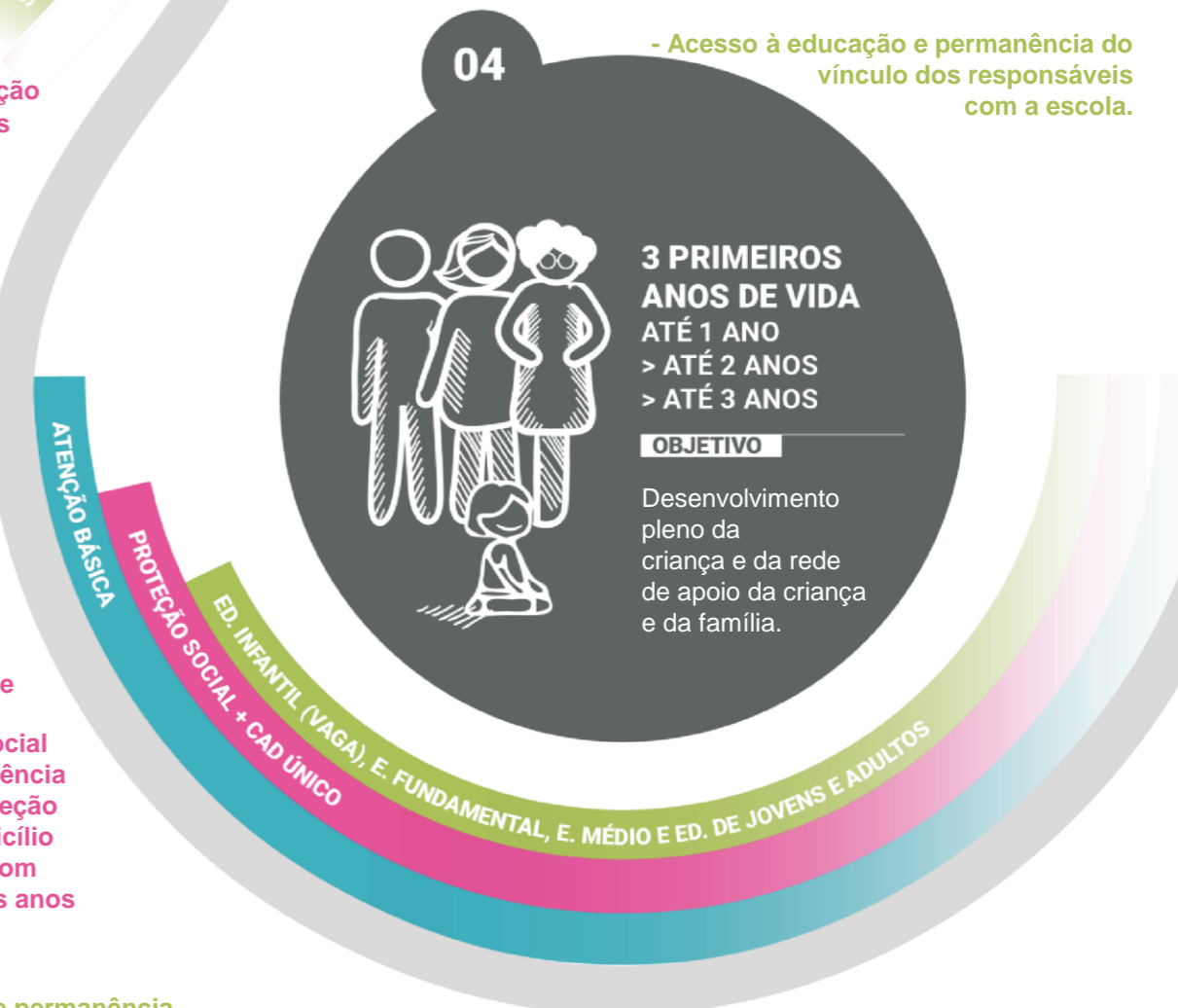

- Inscrição ou atualização de cadastro de famílias em situação de vulnerabilidade no CadÚnico
- Atendimento e acompanhamento social pelo Centro de Referência de Assistência Social (CRAS)
- Atendimento psicossocial e jurídico pelo Centro de Referência Especializado de Assistência Social (CREAS) para famílias em situação de violação de direitos
- Acompanhamento social pelo Serviço de Assistência Social à Família e Proteção Social Básica no Domicílio (SASF) para famílias com crianças nos primeiros anos de vida, vinculadas ao serviço

- Atenção à saúde integral da criança
- Atenção à saúde da mulher
- Apoio à parentalidade positiva
- Orientação para planejamento familiar e reprodutivo, incluindo genitor

- Orientações sobre a importância do aleitamento materno
- Acesso e permanência na Educação Infantil
- Alimentação Escolar Saudável e Adequada
- Acesso à educação e permanência do vínculo dos responsáveis com a escola.